

治療と仕事・学業との両立

今回は「治療と仕事・学業との両立」をとりあげました。

疾患があっても健常者と変わらないQOL(生活の質)を得られることを目標にして活動をして来た患者会としての大きなテーマでした。実現のためにどのようなスキルが必要か？どのように周囲とのコミュニケーションを交わすか？産業医科大学の江口先生に研究者の立場から、相模原病院の渡井先生には医療者の立場から、実際にそれらの問題を抱えて就労している患者の立場から小川理事のお話をおききして、聴講者の参考にして頂ければと企画しました。

●日時 2021年 **11月21日** (日)

13:30～17:00 (受付開始13:00～)

●会場 **ユニコムプラザさがみはら セミナールーム1、2**

相模原市南区相模大野 3-3-2 bono 相模大野サウスモール 3F

オンライン (ZOOM 使用) 参加も可能

●プログラム

●開会の辞 NPO 法人相模原アレルギーの会 理事長

Dr. 長谷川 真紀

●挨拶(録画) 国立病院機構相模原病院 臨床研究センター長

Dr. 海老澤 元宏

●講演

1 「就学・就職とその継続のためのコミュニケーション術」

産業医科大学産業生態科学研究所 産業精神保健学研究室 教授 Dr. 江口 尚

2 「治療と生活の両立のために、患者さんができること、医者ができること」

国立病院機構相模原病院アレルギー科医長

Dr. 渡井 健太郎

1部

休憩

2部

3 鼎談 「両立の難しさと知恵」

パネリスト: Dr. 江口 尚

Dr. 渡井 健太郎

小川順治

NPO 法人相模原アレルギーの会理事

司会:

丸山敬子

NPO 法人相模原アレルギーの会理事

●閉会挨拶 NPO 法人相模原アレルギーの会 理事

●主催 **NPO 法人相模原アレルギーの会**

●後援

相模原市、一般社団法人日本アレルギー学会、

公益財団法人日本アレルギー協会

独立行政法人環境再生保全機構

独立行政法人国立病院機構相模原病院臨床研究センター

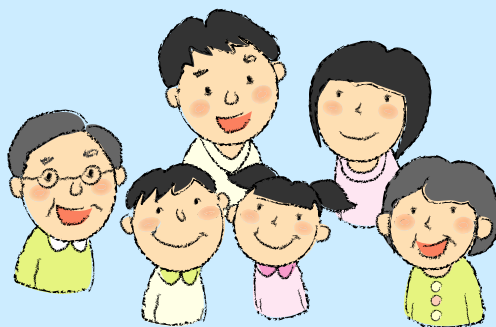

参加無料

定員 130名

(会場 50名
ZOOM 80名)

先着順

申込期間

会員 10/18～11/12

一般 10/25～11/12

申し込み・問合わせ

申し込み方法などは裏面の必要事項、または当会 HP をご確認ください。

電話受付時間: 水曜日・金曜日の 13:00～16:00

 NPO 法人
相模原アレルギーの会

〒252-0303 相模原市南区相模大野 3-3-2

ユニコムプラザさがみはら

TEL : 080-4075-5723 FAX : 042-745-8821

E-mail : allergy-kai@sagamihara-allergy.org

URL : <https://sagamihara-allergy.org>

第42回 アレルギー・ぜんそく講演会 11月21日(日)

参加申込み FAX 用紙 042-745-8821

☆ 感染症や天候などで開催を見合わせる場合 当会 HP 又は FB に掲載する。

参加者	氏名： 会員番号（ ） 住所：〒 電話： FAX： メールアドレス： ※ ご同伴者氏名： 参加者数（ 名） ※ 返信の都合上正確にご記入お願いいたします。
疾患名 (任意)	食物アレルギー以外で 成人ぜんそく・小児ぜんそく・アトピー性皮膚炎・アレルギー性鼻炎 その他（ ）
質問事項	
申込み・ 問合わせ	<p>参加費：無料 定員：130名（会場50名、オンラインZOOM80名）、先着順 申込み期間：会員 10月18日～11月12日 一般 10月25日～11月12日 ※ 定員になり次第締切らせて頂きます。</p> <p>申込み方法：メール、電話(水曜日・金曜日の13:00～16:00)、FAX、ハガキにて下記まで 氏名、郵便番号、住所、疾患名(任意)、質問事項を明記して下さい。 ※ メール（携帯からも可）、ハガキの方は 「11月21日 第42回講演会申込み」と明記の上、【上記の必要事項】をお知らせ下さい。 ※ FAXの方は、この用紙で全てご記入の上、ご送信下さい。</p> <p>受理証：申込日の翌週月曜日にメール又は郵送で発信します。</p> <p>NPO 法人相模原アレルギーの会 〒252-0303 相模原市南区相模大野3-3-2 ユニコムプラザさがみはら ☎：080-4075-5723 Fax：042-745-8821 E-mail：allergy-kai@sagamihara-allergy.org ホームページ：https://sagamihara-allergy.org 問合わせは080-4075-5723まで。</p> 